



COMUNE DI MIRANDA

- Provincia di Isernia -



Piccoli interventi di edilizia scolastica per le
scuole dell'infanzia di cui alla D.G.R. n° 262/2020

INTERVENTO DI ADEGUAMENTO ACCESSO ESTERNO EDIFICIO ADIBITO A SCUOLA DELL'INFANZIA

PROGETTO DEFINITIVO/ESECUTIVO

elaborato:

Grafici di progetto

n. elaborato

4.2

scala

1 : 100

data

Febbraio 2023

Il Progettista:

Arch. Vincenzo DI PERNA



Il RuP:

Ing. Renzo Piero DI VINCENZO



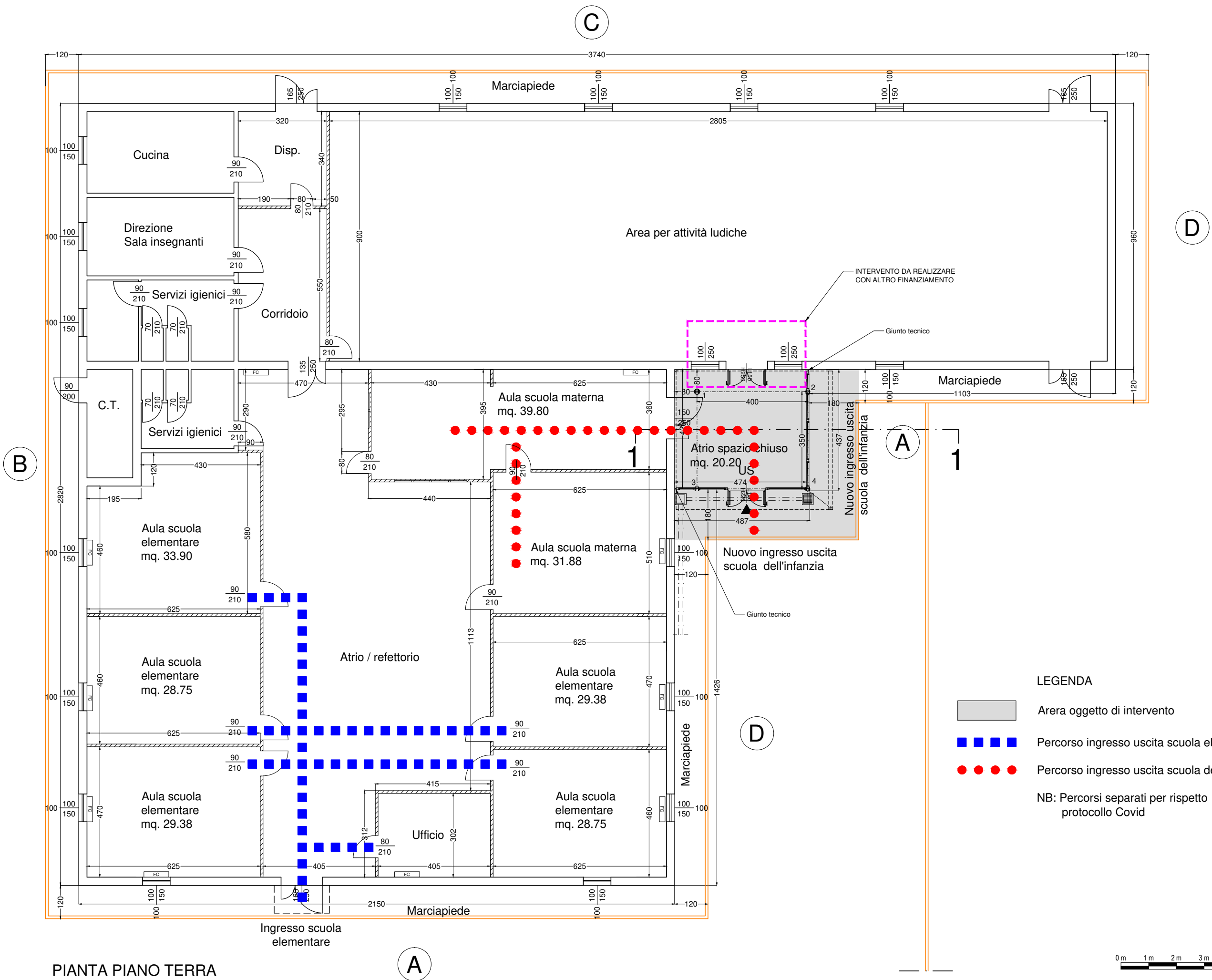

PIANTA PIANO TERRA

- LEGENDA
- Area oggetto di intervento
 - Percorso ingresso uscita scuola elementare
 - Percorso ingresso uscita scuola dell'infanzia
- NB: Percorsi separati per rispetto protocollo Covid

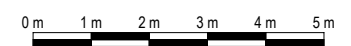

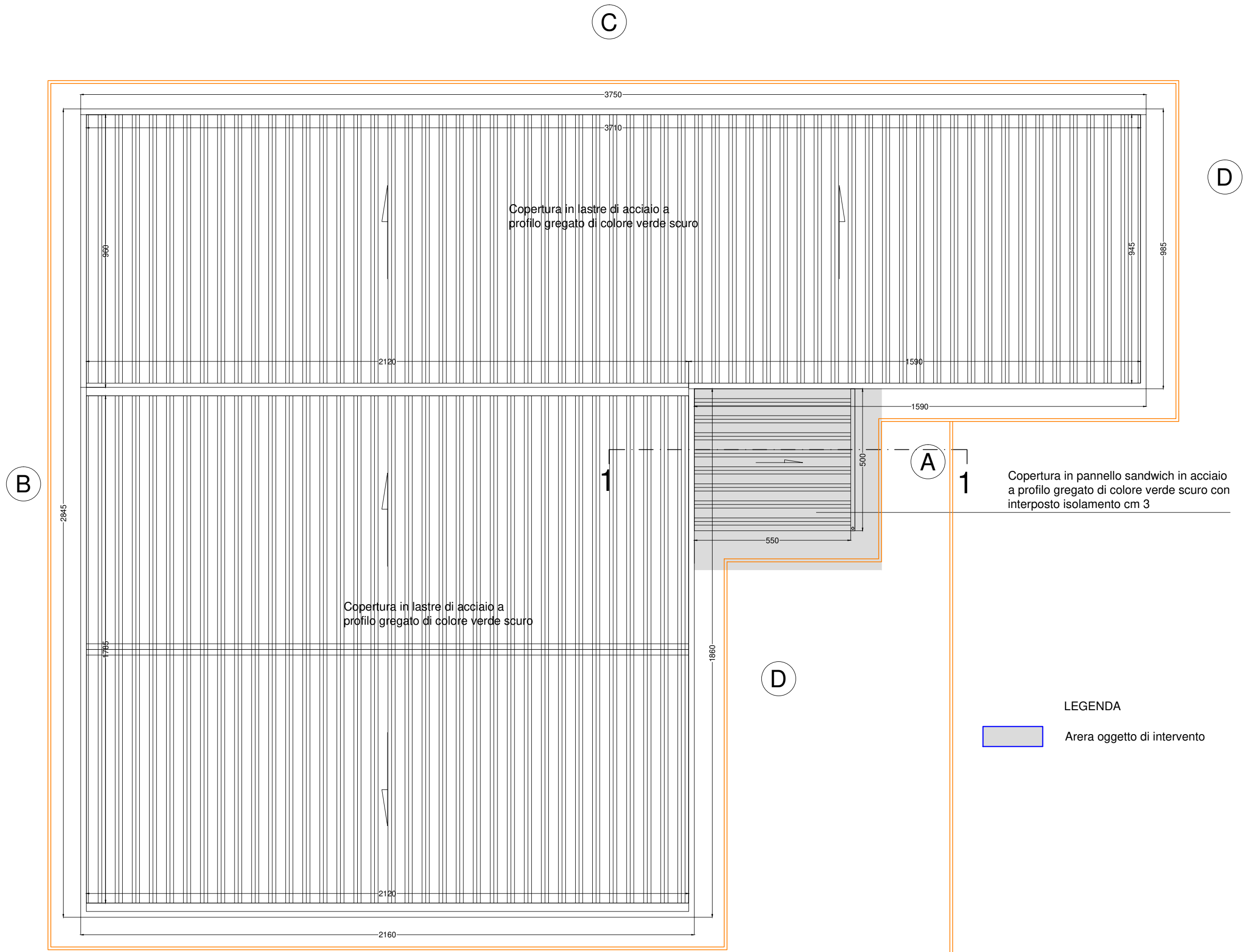

PIANTA COPERTURA

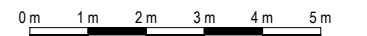

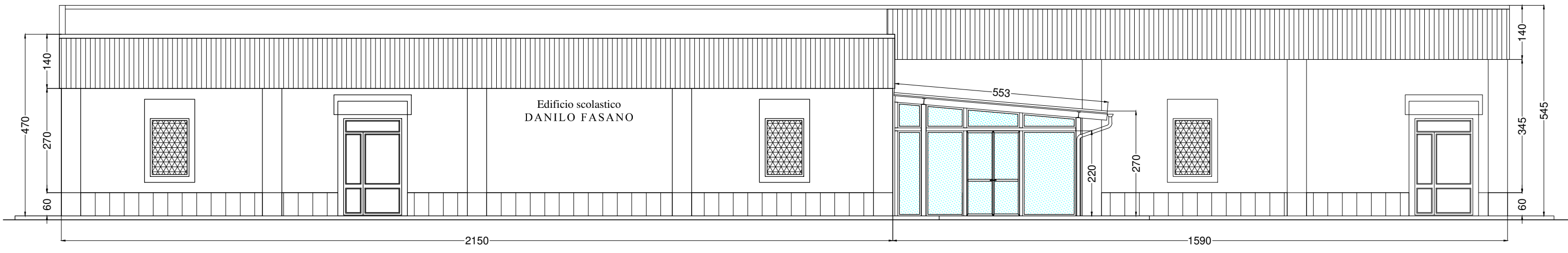

PROSPETTO A

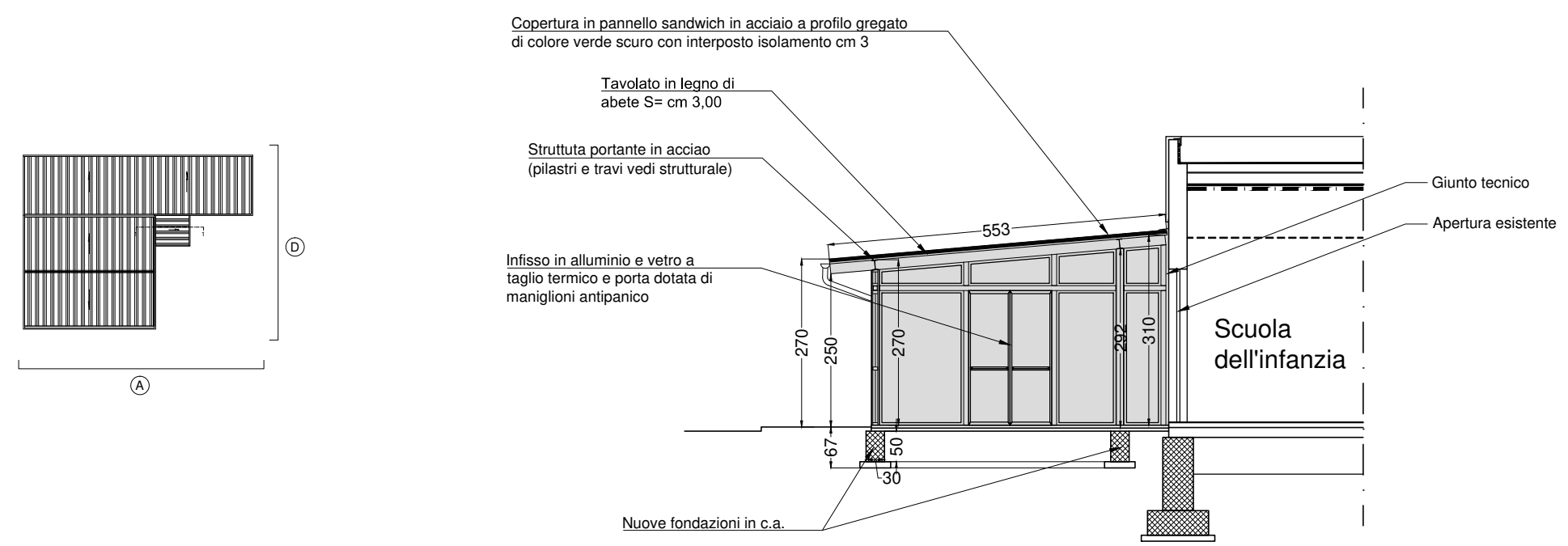

SEZIONE 1-1

LEGENDA

Arera oggetto di intervento



PROSPETTO D

